

**GRATUIT**

du 19 mars au 5 juin 2024

# CYCLE JEUX VIDÉO À LA BIBLIOTHÈQUE



[bibliotheque-ville-montluel.fr](http://bibliotheque-ville-montluel.fr)

**BIBLIOTHÈQUE MUNICIPALE**

85 avenue Pierre Cormorèche  
01120 MONTLUEL

04 78 06 43 49  
[bibliotheque@ville-montluel.fr](mailto:bibliotheque@ville-montluel.fr)

 **biblio**  
thèque

# SOMMAIRE

**Le Cycle Jeux Vidéo arrive à la bibliothèque de mars à juin !**

Projet	page 3
Présentation des consoles	page 4
Recommandations	page 5
Présentation des jeux	page 6
Charte d'utilisation à signer	page 8
Consignes	page 10
S'inscrire pour jouer	page 11
Animations	page 12
Informations	page 15

**Proposer une offre de jeux vidéo n'équivaut pas à supprimer ou remplacer les livres dans une bibliothèque, mais permet de faire vivre ces supports culturels conjointement.**

# PROJET

Avec la mise en place du **Cycle Jeux Vidéo**, la bibliothèque de Montluel, en partenariat avec la BDP de l'Ain, a pour objectifs de :

- Rendre accessible cette offre pour certaines familles
- Proposer des situations de lien social
- Développer des activités intergénérationnelles
- Valoriser un nouveau support culturel

## COMMENT S'INSCRIRE ?

À l'accueil de la bibliothèque, auprès de la bibliothécaire

## POUR QUI ?

Adhérent.es de la bibliothèque uniquement.  
Mineur.e ? Viens avec un parent pour t'inscrire !  
**L'adhésion est gratuite pour les moins de 18 ans.**



Le jeu vidéo est aujourd'hui le **premier bien culturel vendu en France** même si son objectif premier est de divertir. Nombreux sont les joueurs et les occasions d'en profiter : sur son téléphone mobile dans les transports, entre amis sur console de salon ou avec une communauté virtuelle sur ordinateurs ou tablettes.

Le jeu vidéo relève du champ des cultures populaires, que les bibliothèques ont vocation à diffuser et à soutenir dans leur diversité. Il tend à être reconnu comme patrimoine culturel : on le retrouve au cœur d'expositions, jusqu'au Centre Pompidou !

Parce qu'il reste un loisir couteux, la bibliothèque de Montluel a décidé de contribuer à en démocratiser l'accès.

# PRÉSENTATION DES CONSOLES



## Wii U

Créée par Nintendo en 2012, la Wii U est une console de jeux vidéo puissante, aux graphismes haute-définition, qui utilise le Wii U GamePad : une nouvelle manette qui redéfinit la dynamique des jeux.

Chaque personne peut être utilisateur et créer son propre Mii ! De quoi favoriser les parties à plusieurs et donc la cohésion de groupe.

Les parties pourront réunir jusqu'à 4 joueurs lors des animations dédiées. Le reste du temps, le nombre de joueurs et joueuses sera limité à 2 personnes.

La Switch est une console de jeux vidéo créée par Nintendo en 2017. Première console hybride, elle fait office à la fois de console de salon et de console portable.

La Nintendo Switch dispose d'une manette de chaque côté de la console qui fonctionnent en concordance : les Joy-Con.

En attachant les deux Joy-Con au support dédié, ils fonctionneront ensemble comme une seule manette traditionnelle. Sans le support, ils fonctionnent de manière indépendante, comme deux manettes à part entière. D'autres accessoires peuvent être ajoutés : 2 raquettes de tennis, 2 volants et 1 ceinture ringfit.

## SWITCH



# RECOMMANDATIONS

Les jeux vidéo ont souvent la réputation d'être violents ou très éloignés de la réalité et des règles sociales. C'est pourquoi il est important de respecter le système PEGI, qui aide les joueurs et joueuses à se situer quant à l'accessibilité des jeux.

Respecter le carré faisant référence à l'âge est conseillé pour éviter que l'enfant ait accès à du contenu violent ou inapproprié.

La bibliothèque s'engage à vérifier les âges des joueurs et joueuses. **Aucun jeu destiné à des plus de 16 ans ne sera proposé au sein de la bibliothèque.** Cette dernière se donne pour mission de sensibiliser les adhérent.es sur ce système.

Un joueur ou une joueuse respectant le système PEGI pourra profiter pleinement de l'univers artistique du jeu vidéo, en restant sur des thèmes appropriés et accessibles pour son âge.

Attribution du PEGI en fonction des descripteurs

	VIOLENCE	LANGAGE GROSSIER	PEUR	SEXE	DROGUE	JEUX DE HASARD	DISCRIMINATION
3							
7	<input checked="" type="checkbox"/>		<input checked="" type="checkbox"/>				
12	<input checked="" type="checkbox"/>	<input checked="" type="checkbox"/>	<input checked="" type="checkbox"/>	<input checked="" type="checkbox"/>	<input checked="" type="checkbox"/>	<input checked="" type="checkbox"/>	
16	<input checked="" type="checkbox"/>	<input checked="" type="checkbox"/>		<input checked="" type="checkbox"/>	<input checked="" type="checkbox"/>	<input checked="" type="checkbox"/>	
18	<input checked="" type="checkbox"/>	<input checked="" type="checkbox"/>		<input checked="" type="checkbox"/>	<input checked="" type="checkbox"/>	<input checked="" type="checkbox"/>	<input checked="" type="checkbox"/>

\* PEGI : PanEuropean Game Information

# PRÉSENTATION DES JEUX

## Wii U :

- LEGO movie
- Guitar Hero live
- Just dance
- Super Mario maker
- Mario et Sonic aux Jeux Olympiques d'hiver
- Donkey Kong : country tropical
- Mariokart Deluxe 8
- Wii party U
- Lapins crétiens Land
- Pikmin 3
- NBA 2K13
- Minecraft : story mode



## SWITCH :

- Mariokart Deluxe 8
- Trial Rising
- Just dance 2020
- NBA 2K20
- Super Smash Bros Ultimate
- Bee simulator
- DragonBall xenoverse 2
- Super Mario Party
- Captain Tsubasa : Rise of new champions
- 51 World wild game
- Mario et Sonic aux Jeux Olympiques
- Spiritfarer
- Ringfit adventure

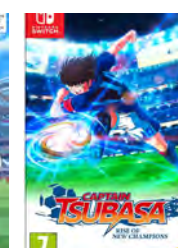
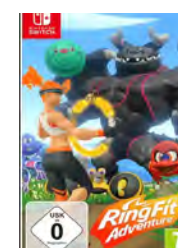

# CHARTRE D'UTILISATION DES JEUX VIDÉO À LA BIBLIOTHÈQUE

**La bibliothèque met à disposition les consoles Wii U et Switch (Nintendo) de mars à juin, à des horaires prédéfinis.**

L'accès à l'espace jeux vidéo est ouvert **sur inscription dès l'âge de 6 ans**. Les enfants **jusqu'à 11 ans** doivent être **accompagnés d'un adulte**, pendant toute la durée du jeu.

L'approbation écrite de la chartre d'utilisation est indispensable (accord des parents pour les mineurs) ainsi qu'être adhérent.e à la bibliothèque.

La réservation est annulée en cas de retard de plus de 10 min. L'utilisateur doit prévenir la bibliothèque en cas d'empêchement. En cas d'absences répétées, les inscriptions peuvent être suspendues pendant un mois.

L'accès aux jeux vidéo est limité à **une séance par semaine et par personne**. Le jeu et les manettes sont remis de la carte d'identité ou du carnet de correspondance.

Il est possible de jouer à deux, chaque joueur devant avoir sa carte d'identité ou son carnet de correspondance. Les séances durent **30 minutes**. Pour la Wii U, il faut utiliser la dragonne de la manette.

Il ne peut être choisi **qu'une seule console et qu'un seul jeu par créneau horaire**, sans possibilité d'en changer en cours de séance. Le choix du jeu est soumis aux limitations d'âge mentionnées par le PEGI\* ou au minimum d'âge requis signalé sur les jeux.

L'utilisateur peut sauvegarder ses parties sur un périphérique de stockage personnel. Il peut également être autorisé à le faire sur la console, mais la bibliothèque ne peut être tenue responsable de la perte éventuelle des données.

\* PEGI : PanEuropean Game Information

La bibliothécaire est seule habilitée à installer les jeux et à faire les manipulations sur les consoles et le téléviseur en cas de problèmes techniques. En cas de détérioration du matériel, **l'utilisateur doit le remplacer à l'identique**.

**La bibliothécaire peut mettre fin à la séance en cas de comportement excessif** des joueur.ses, et/ou du non-respect des règles de fonctionnement. En cas de problème récurrent, l'utilisateur peut être exclu.e temporairement ou définitivement du service.

Je, soussigné.e ..... n° d'abonné.e : .....  
déclare avoir pris connaissance du règlement de la bibliothèque et de la chartre d'utilisation des jeux vidéo et m'engage à les respecter.

À MONTLUEL, le .....

" Lu et approuvé ", Signature de l'adhérent.e

Signature du représentant légal pour les mineurs

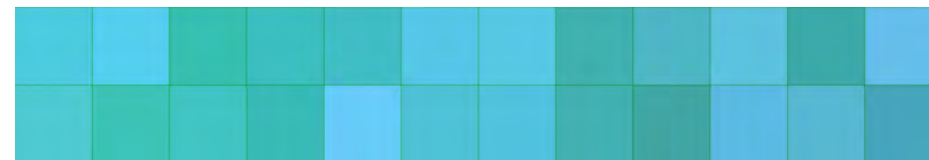

# CONSIGNES

- ★ Tu dois réserver ta place sur la liste des joueurs à l'accueil
- ★ Au bout de 10 minutes de retard, tu n'as plus accès aux consoles
- ★ Dépose ta carte d'identité ou ton carnet de correspondance à l'accueil pour jouer
- ★ Tu as le droit de jouer pendant 30 minutes avec un seul jeu, sur une console, une fois par semaine
- ★ Jusqu'à 11 ans, un adulte doit t'accompagner pendant toute la durée du jeu
- ★ Une bibliothécaire installera le jeu
- ★ Porte la dragonne au poignet, si tu utilises la Wii U
- ★ Tu dois faire très attention au matériel, sinon tes parents devront le remplacer
- ★ Si le matériel fonctionne mal, signale-le tout de suite à la bibliothécaire
- ★ Tu peux sauvegarder ta partie sur une carte SD personnelle ou sur la console. *Attention, si les données sont effacées, nous ne sommes pas responsables*
- ★ Respecte les gens autour de toi et ne parle pas trop fort

Nom : ..... Prénom : .....  
N° d'abonné : ..... Date de fin d'abonnement : .....

J'ai compris les règles de la charte d'utilisation des jeux vidéo  
et je m'engage à les respecter.

À MONTLUEL, le .....

Signatures de l'adhérent.e et du représentant légal

# S'INSCRIRE POUR JOUER

**PLAGES DE JEUX PROPOSÉES SUR INSCRIPTION** (durée : 30 minutes)

## MARDI 19 MARS

16h-16h30 *Goûter jeu*  
16h30-17h

## MERCREDI 20 MARS

16h-16h30  
16h30-17h  
17h-17h30  
17h30-18h

## MARDI 26 MARS

16h-16h30  
16h30-17h

## MERCREDI 27 MARS

16h-16h30  
16h30-17h  
17h-17h30  
17h30-18h

## MERCREDI 10 AVRIL

16h-16h30  
16h30-17h  
17h-17h30  
17h30-18h

## MARDI 16 AVRIL

15h-15h30  
15h30-16h  
16h-16h30  
16h30-17h  
17h-17h30  
17h30-18h

## MERCREDI 17 AVRIL

16h-16h30  
16h30-17h  
17h-17h30  
17h30-18h

## MARDI 23 AVRIL

15h-15h30  
15h30-16h  
16h-16h30  
16h30-17h  
17h-17h30  
17h30-18h

## MERCREDI 24 AVRIL

16h-16h30  
16h30-17h  
17h-17h30  
17h30-18h

## MARDI 14 MAI

16h-16h30  
16h30-17h

## MERCREDI 15 MAI

16h-16h30  
16h30-17h  
17h-17h30  
17h30-18h

Vacances scolaires  
du 13 au 29 avril 2024

# ANIMATIONS

## Tournoi MarioKart

Inscris-toi à l'accueil de la bibliothèque à partir du 10 avril !



### MARDI 21 MAI

16h-16h30  
16h30-17h

Sélection 1  
Sélection 2

### MERCREDI 22 MAI

16h-16h30  
16h30-17h  
17h-17h30  
17h30-18h

Sélection 3  
Sélection 4  
Sélection 5  
Sélection 6



### MARDI 28 MAI

16h-16h30  
16h30-17h

Sélection 7  
Sélection 8

### MERCREDI 29 MAI

16h-16h30  
16h30-17h  
17h-17h30  
17h30-18h

Quart de finale 1  
Quart de finale 2  
Quart de finale 3  
Quart de finale 4



### MARDI 4 JUIN

16h-16h30  
16h30-17h

Demi-finale 1  
Demi-finale 2

### MERCREDI 5 JUIN

à définir

FINALE TOURNOI

Premier prix pour le vainqueur !



## Les femmes dans la tech

du 2 au 27 mars inclus

Un hommage aux femmes scientifiques à l'origine de nombreuses découvertes dans l'univers de la technologie. De l'informatique aux jeux vidéo, venez retracer, au fil des siècles, ces découvertes 100% féminines.

ADA Tech school X Meufs Meufs Meufs ©



## Exposition Pixel

du 27 avril au 31 mai inclus

L'exposition PIXEL brosse un portrait complet des jeux vidéo : place dans notre quotidien, utilisations, genres populaires, économie du secteur... Devenez incollable sur l'univers de la Pixel Culture !

Bibliothèque Départementale de l'Ain ©

## Initiation intergénérationnelle



MERCREDI 29 MAI

Les enfants de 6 à 8 ans accueillis au centre de loisirs les mercredis formeront des binômes avec nos seniors pour un moment de partage entre lectures, visite de l'exposition & initiation aux jeux vidéos.

## Sélection de livres thématiques à découvrir

Pour l'occasion, retrouvez une sélection de livres disponibles à l'emprunt au sein de la bibliothèque :

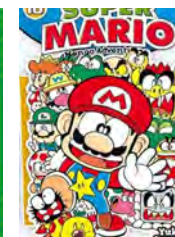

# JEUX VIDÉO & CULTURE

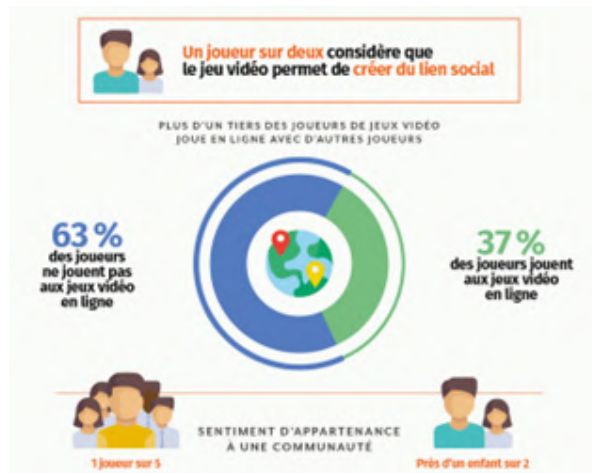

## LES HABITUDES CULTURELLES DES JOUEURS

PRATIQUE D'UNE ACTIVITÉ AU COURS DES 6 DERNIERS MOIS

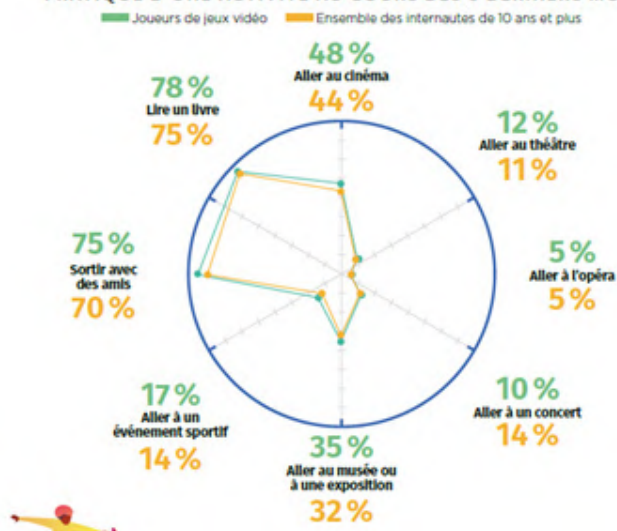

Source : L'essentiel du Jeu Vidéo - novembre 2020

# INFORMATIONS

## BIBLIOTHÈQUE MONTLUEL

85 avenue Pierre Cormorèche  
01120 MONTLUEL  
04.78.06.43.49  
bibliotheque@ville-montluel.fr

## HORAIRES D'OUVERTURE

**MARDI :** 14h30-18h30  
**MERCREDI :** 10h00-12h00  
15h00-18h30  
**SAMEDI :** 10h00-12h30

## ADHÉRER À LA BIBLIOTHÈQUE

**L'adhésion est gratuite pour :**

- les moins de 18 ans
- les étudiant.es
- demandeur.euses d'emploi
- bénéficiaires de minima sociaux



bibliotheque-ville-montluel.fr

Toute personne travaillant dans le secteur de la petite enfance, l'éducation, l'enseignement, ainsi que les associations ou services de collectivité favorisant l'accès à la lecture ou à la culture.

10 € Adultes Montluel  
12 € Adultes 3CM  
18,50 € Adultes hors 3CM





**ET TOI TU JOUES ?**

**La Bibliothèque municipale  
de Montluel  
vous attend nombreux.euses !**

